BRITEQ BT-LEDROTOR

Der neueste EYECATCHER von BRITEQ! Hochleistungs-LED-Effekt-Rotor für alle Arten von Show-Anwendungen in TV-Studio/Produktion, Theater, Stage, Rental!

Jedes der sechs Lüfter-Blätter ist ausgestattet mit 5 individuellen RGB-Sektionen, die individuell angesteuert werden können. Langsame bis sehr schnelle bidirektionale Rotordrehungen. Der zusätzliche Ring von UV-LEDs erzeugt geniale Effekte!

Perfekt für die Aufstellung am Boden oder Traverse/Truss! Omega Halterungen und Standfüsse sind im Lieferumfang enthalten! Ein optionales Flightcase für vier BT-LEDROTOR ist ebenfalls erhältlich.

Leds, Leistung, Optik, Zoom

- 720 x 0.2W RGB-LEDS
- 32 x 3W UV-LEDS
- Flickerfrei, Wiederholrate PWM 1200Hz

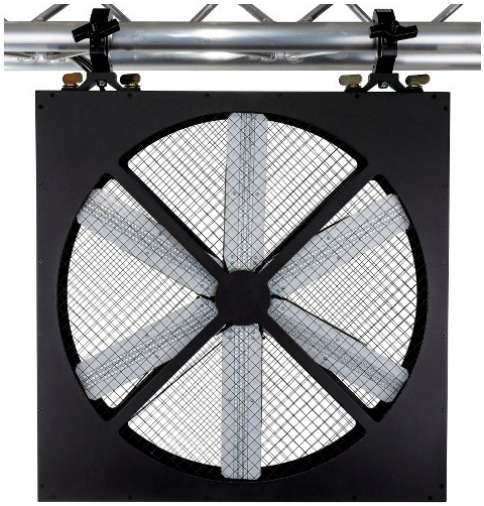

Modes, User & Showprogramme

- 6 Rotorblätter mit je 5 LED-Pixel-Sektionen (30 Pixel)
- Freie Pixelprogrammierung
- Jeder Rotor kann individuell gedimmt werden
- Bereits programmierte, abrufbare Pixelmuster und Farb-Presets

Dimmer, DMX, DMX-Steuermodes, OLED-Display

- Elektronischer Dimmer 0-100%
- 4 verschiedene Dimmkurven
- 512 adressierbare DMX-Kanäle
- USB-Port für optionalen wireless WTR-DMX-Dongle
- RDM-Kompatibel
- DMX-Steuermodes - 5, 12, 33 Kanal
- DMX-Freeze/Hold/Blackout
- Sperrfunktion zum Vermeiden unerwünschter Änderungen an den Einstellungen
- OLED-Display mit beleuchteten Touch-Tasten zur einfachen Konfiguration/Menuführung

Anschlüsse, Ein- und Ausgänge, Hardware, Zubehör

- NEUTRIK® PowerCON® Ein- und Link-Ausgang für einfache Kaskadierung mehrerer Geräte
- NEUTRIK 3- und 5-Pol XLR/DMX Ein-/Ausgänge
- USB-Port für optionalen wireless WTR-DMX-Dongle
- Einfache Traversen/Truss-Installation
- 2 Omega-Halterungen im Lieferumfang enthalten
- Einfache Bodeninstallation
- 2 Bodenständer im Lieferumfang enthalten

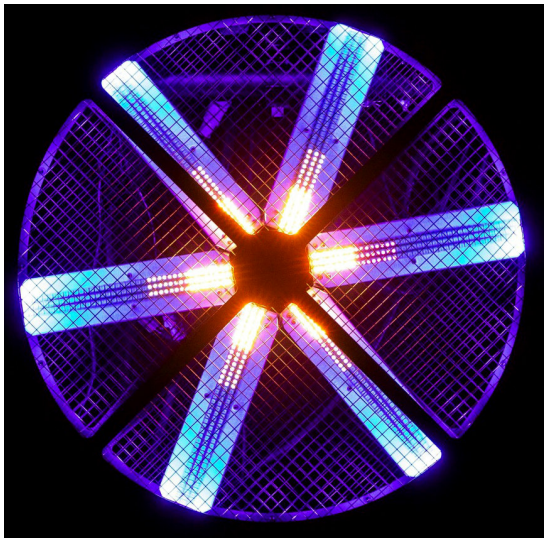

Technische Daten

- Leistungsaufnahme max. 240W
- Spannungsversorgung AC 100-240V - 50/60Hz
- Masse B70cm x H70xm x T10cm, Gewicht 20kg (Werks/Herstellerangaben)

BRITEQ BT-LEDROTOR **Code 981625**